Markin 4 nola instalatu eta erabili

Mikel Iruskieta
2020-02-22

1. urratsa

1- Egin klik esteka honetan eta jaitsi: [Click here to download the latest Markin Installation Program](#).

Deskargatu MARKINen zuzentzeko botoi-proposamen hau (EGA estiloan): https://drive.google.com/file/d/1h4Gsa0IZHDEt_MyzZTNVexReS_I1vfV4/view?usp=sharing

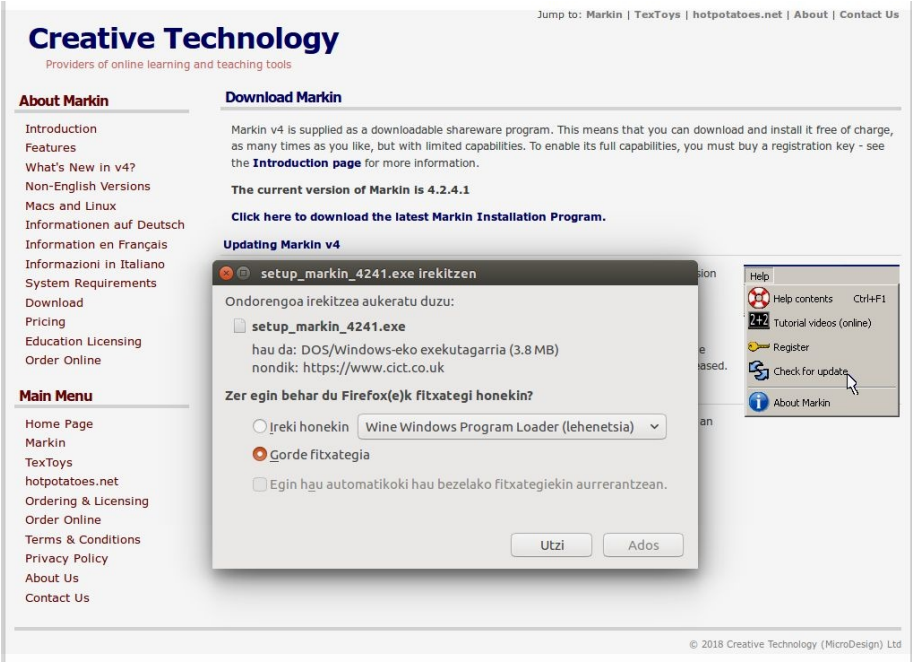

2. urratsa

- Markin tresna. Ezaugarriak.

Etiketak gehitzeko, kentzeko, aldatzeko

Estatistikak lortzeko

Fitxategia igo

Etiketak

Testua

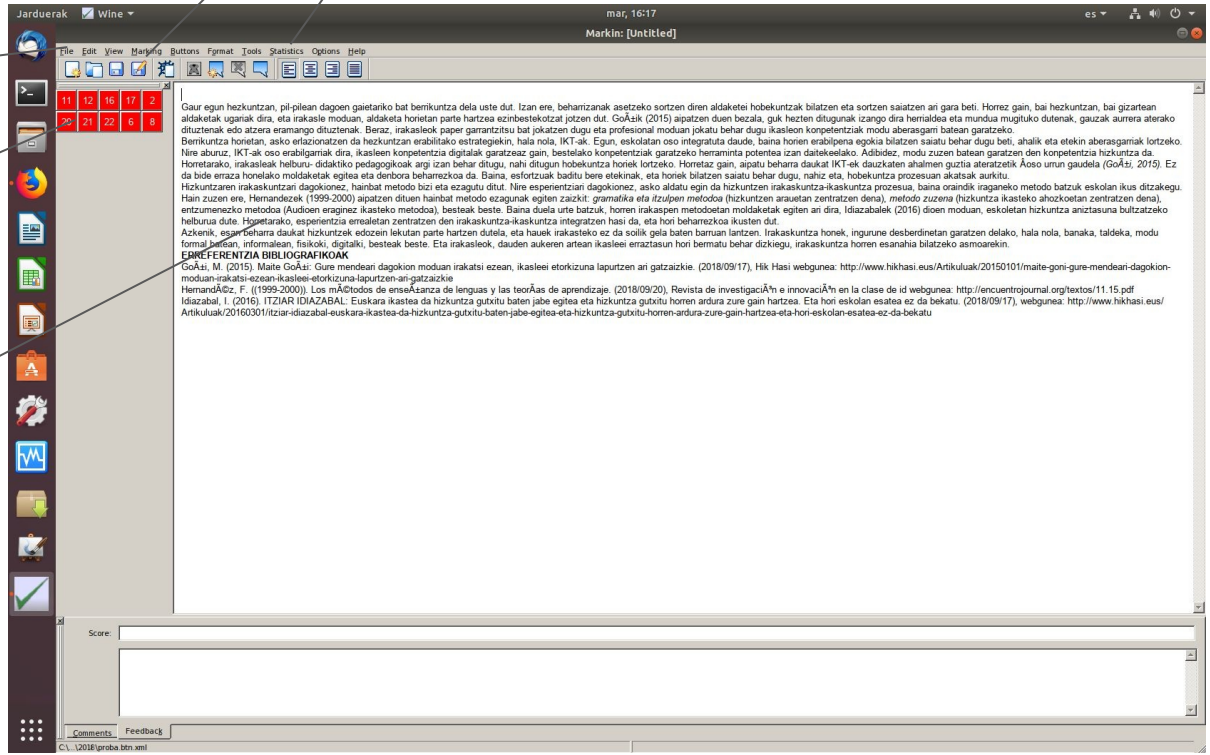

3. urratsa

- Testua etiketatzeko metodologia.

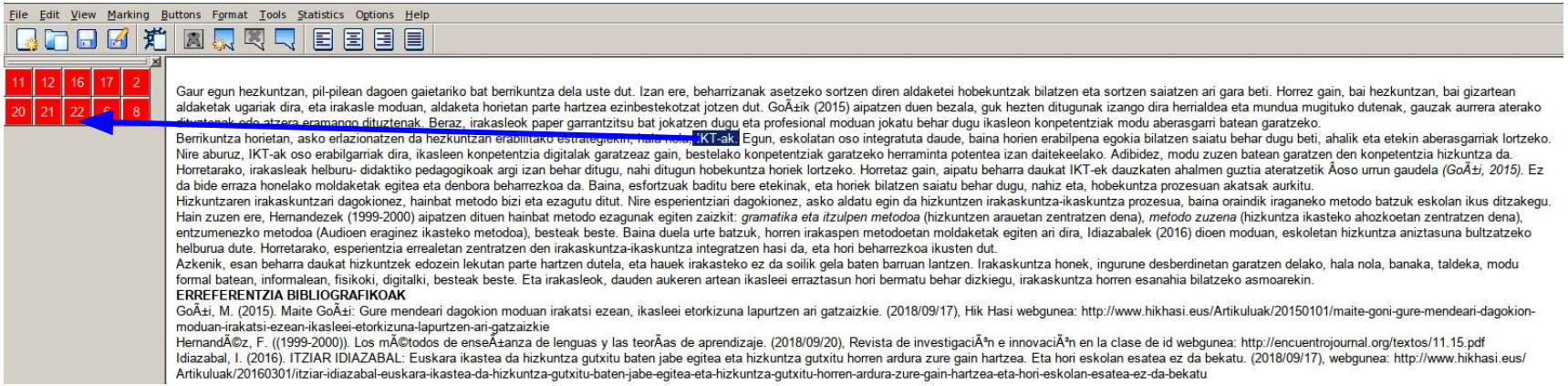

i) Akatsa testuan identifikatu.
ii) Saguan, ezkerreko botoian klik eginez, hautatu oker dagoen egitura.
iii) Joan etiketa-multzora eta etiketa egokia aukeratu.

4. urratsa

- Testua etiketatzeko **metodologia**

- 0. Deskartu leku beretik "markin_botoiak.btn.xml" fitxategia, eskumako botoiarekin gorde honela eginez.
  - https://drive.google.com/file/d/1h4Gsa0IZHDEt_MyzZTNVexReS_I1vfV4/view?usp=sharing
- 1. MARKINen "buttons" goiko menuan klikatu.
- 2. "button set" ondoren.
- 3. "open button set" gero.
- 4. Aukeratu "markin_botoiak.btn.xml" fitxategia.

Baina zeure etiketa sistema ere landu dezakezu, hori egitekotan partekatu besteokin foroaren bidez

4.1. urratsa

- Etiketatzeaz gain ohiko oharrak ere balia daitezke maiztasun handiz badarabiltzagu.
- Horretarako **Snippets** izeneko tresna eskaintzen du Markinek.
    - Norberak sor ditzake erabili ahala.
    - Besterengandik ere eskura daitezke eta aplikazioan txertatu.
        - Hemen proposamen bat (klikatu hemen)
        - Sakatu *tools* (tresnak) erlaitza eta bertan *snippets* aukera.
        - Azalduko den leihoan *file* erlaitzean *open snippets file* aukera klikatu eta jaitsi berri duzun fitxategia aukeratu. Ohar sorta berria izango duzu erabilgarri.

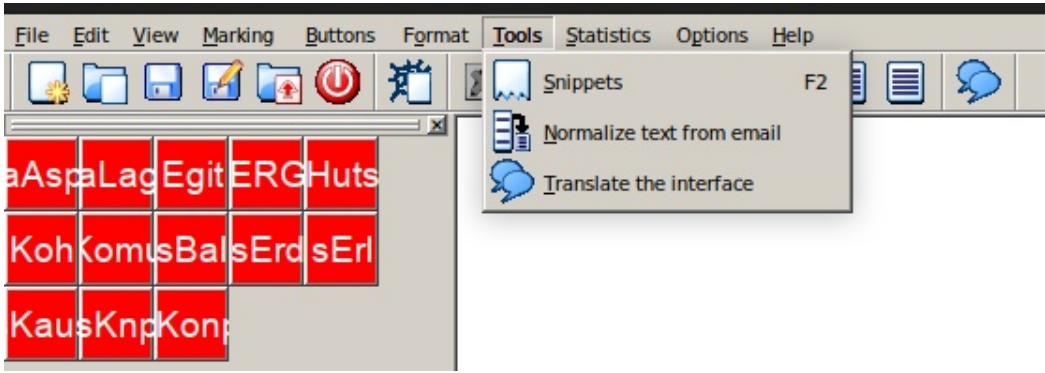

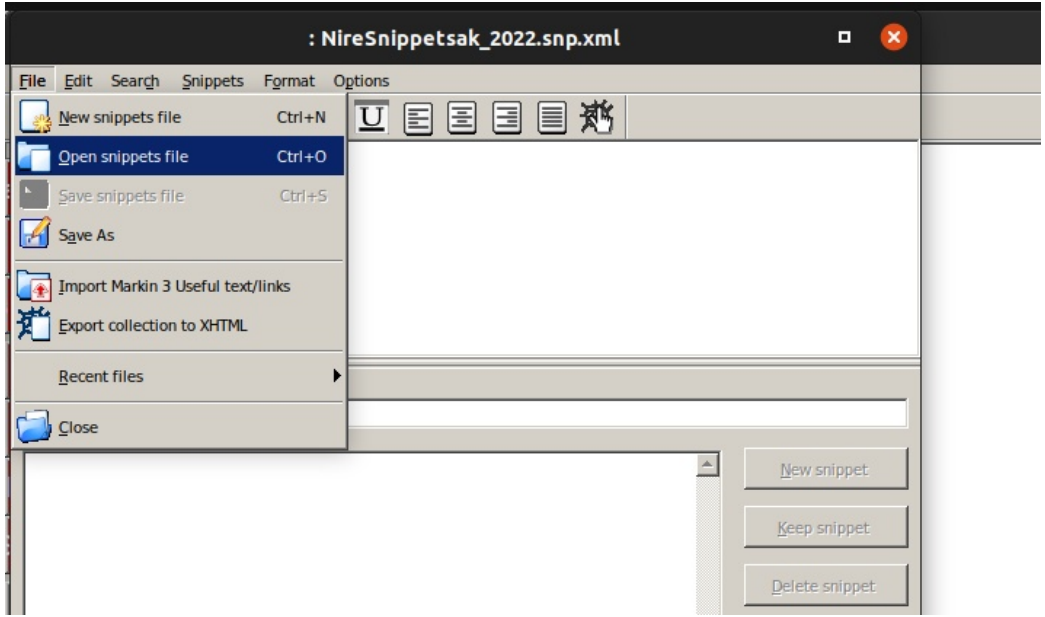

5. urratsa

- Testu bat edo gehiagori buruzko estatistikak.
  - *Statistics* botoian klikatu.
  - Aukera testu bati edo hainbati buruzko estatistikak.

- Estatistikak programaren edozein erabiltzailek lor ditzake.
- **Guk estatistika hauek ikasleak multzokatzeko erabiliko ditugu**.

1. Letra larriz hasieran.
2. "hasi"
3. "praktika"
4. Hitz-ordena ez oso zuzena. "Benetan" "etekina"ren ondoren egokiago.
5. "Gizarte osoa partaide egin behar dugu".
6. Letra larriz.
7. Arraro geratzen da. Adjektiboa kenduta hobe.
8. Ez da ondo ulertzen.
9. Gidoia kendu.
10. Galdera honetan, aditza falta da.
11. Kasu honetan, ergatiboa ez da behar.
12. "erabil ditzakegun".
13. "momentuak"
14. "diren"
15. "Ahotsa"
16. "erabiltzeko"
17. Aurreko esaldian, gauza asko esan dira (plurala), beraz, kasu honetan, "horiek" erabili.
18. Aurreko esaldian, hainbat gauza esan dira (plurala), beraz, aditzean hori ere islatu behar da. Beraz: "daude".
19. Gidoia kendu.
20. "segundo erdi"
21. "munduko edozein bazterretako"
22. "izatea eskaintzen digu"-
23. Gidoia gabe.
24. "hizkuntza". "-a" itsasia du hitzak.

Statistics

Instances	Annotation	Explanation	Help link	Categories	Value	Points lost	Points gained
1	11-moldea	Egitura konplexu, aberats eta zehatza.			-1	-1	
5	16-zuzentasuna	Deklinabide-maila.			-1	-5	
4	17-zuzentasuna	Aditz-maila.			-1	-4	
3	20-zuzentasuna	Hitz-ordena.			-1	-3	

Testu baten zuzenketa digitala egin: MARKIN

6. urratsa

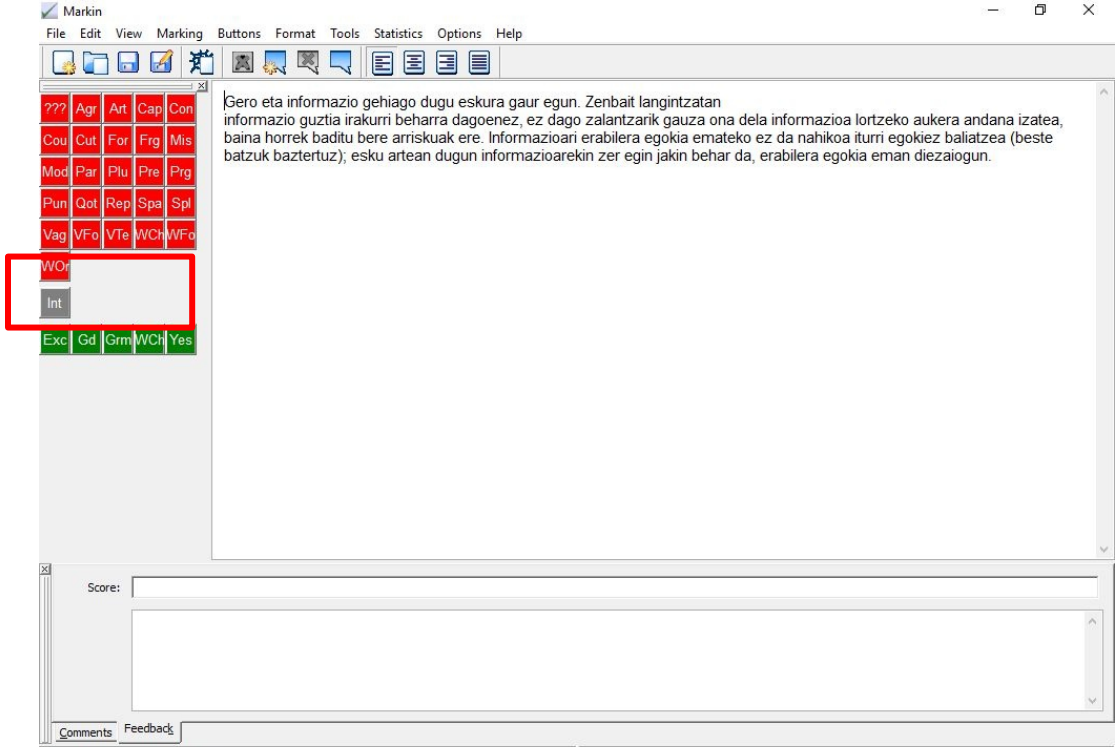

- Eskuz zuzentzen diren eskolako testu guztietako erroreen kontaketa egin daiteke
- Errore garrantzitsuenak landu daitezke

Eskolako testuetako errore-maiztasuna atera

7. urratsa

- Tresna erabilerraza
- Ikasleak esploratzailea soilik behar du zuzenketa ikusteko
- Ikasleek forma oker edota zuzenen maiztasunarekin

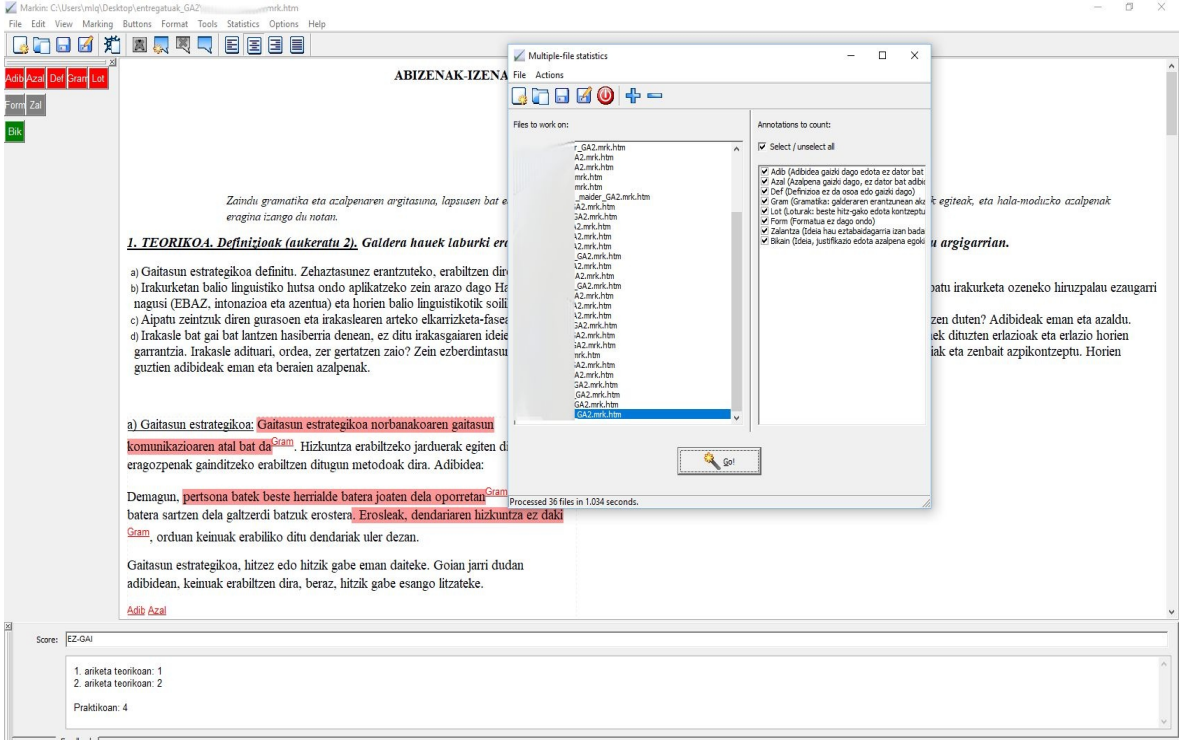

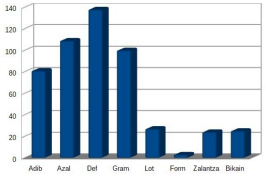

Orokorra

Gramatika